

R-page 2.0

階層式無障礙網站管理系統

無障礙網站網頁管理說明

主講人：Irene

HEIMAVISTA, INC.

黑快馬股份有限公司

R-page 2.0

階層式無障礙網站管理系統

課程大綱

CONTENT

01

何謂無障礙網站

讓更多人使用你的網站內容

02

標章申請作業流程

無障礙標章

03

資訊管理

資訊如何修改

04

模組管理

模組如何修改

05

頁面管理

網站導覽、定位點放置

06

無障礙標章申請注意事項

標章申請

ONE

何謂無障礙網站

讓更多人使用你的網站內容

何謂無障礙網站

視障者

提供可透過聽覺呈現的
替代方案

小孩/老人

確保網頁內容的可理解性
，易於閱讀

聽障者

提供使用者可視的
替代方案

腦性麻痺

網頁內容應避免採用患者
不適的設計

肢障者

同時提供鍵盤及滑鼠操作
的功能

一般人

提供明確的網站導覽功能
，並可跨平台支援使用

資料來源：

數位發展部-無障礙網路空間服務網

TWO

標章申請作業流程

無障礙標章

一、申請作業

1. 通過軟體檢測

2. 申請登錄

3. 自我評量

- 依規範2.1稽核評量碼內容填寫相關佐證資料
- FreeGo檢測完成日起7個工作日內完成

二、人工檢視及檢測作業

4. 基本資料審核

如網站名稱、網址、承辦人資訊及軟體檢測報告等

- 填寫錯誤：退件處理，可立即修正後重新申請
- 通過審核：進行網站人工檢測

5. 網站人工檢測

- 由網站抽出15-20個頁面進行檢測
- 7個工作日內完成檢測報告

6. 寄發檢測報告

- 檢測報告email至申請人信箱
- 登入會員專區可查看報告

7. 身心障礙檢測人員檢測

標章自核發日起
3年內有效

三、抽測

8. 不定期抽測

1. 退件：退回申請單位，請於7日後重新申請
2. 限期改善：要求申請單位於5個工作日內(期限內)回覆
3. 符合：給予申請單位標章連結路徑

THREE

資訊管理

資訊如何修改

資訊管理 – 資訊圖檔置入說明文字

新增資訊時如有使用圖檔無論大小圖皆須填寫說明

1 R-page 2.0 | 教育訓練

2 所有資訊

3 新增

編輯資訊 - 無障礙教育訓練公告

基本資料 資訊圖檔 附件 頁面佈局 共享資訊 行事曆發佈

小圖尺寸：☒ 實際尺寸 ☐ 固定尺寸 (100 x 100) 自定義大小

替換： 選擇檔案 未選擇任何檔案

小圖說明：

移除圖檔

移動到頂端 上移 下移 移動到底部 儲存大圖排序

所有大圖

上傳大圖

上傳大圖： 選擇檔案 未選擇任何檔案

大圖說明：

顯示大圖說明：☒ 顯示 ☐ 不顯示

資料建立者：admin 資料建立日期：2024-10-04 12:20:15 資料群組：admin 狀態：正常

資料修改者：admin 資料修改日期：2024-10-04 12:20:15

儲存 儲存並返回 另存 取消

資訊管理 – 影像資訊置入替代文字

HTML 編輯器所插入的圖片皆須填寫替代文字

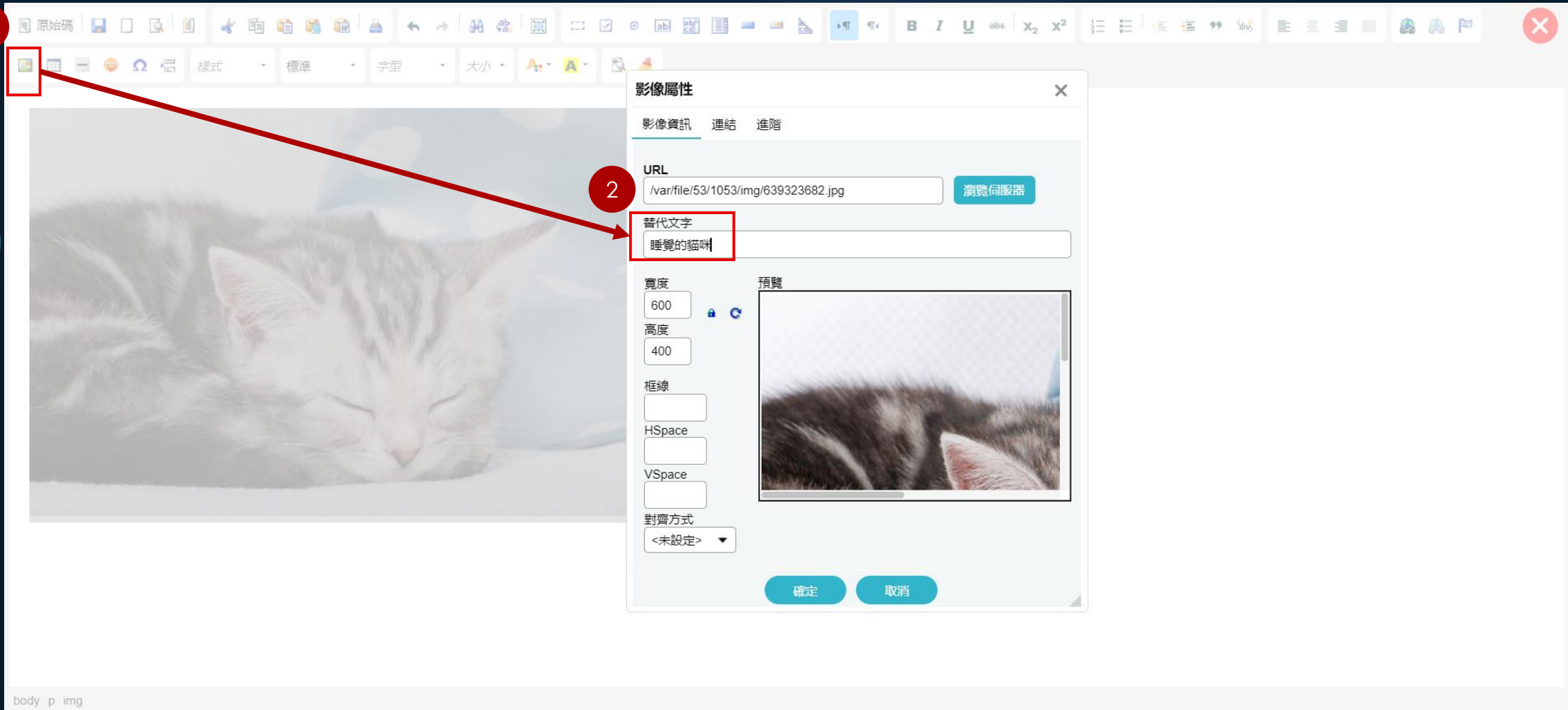

資訊管理 – 超連結置入說明文字

在HTML編輯器中，超連結需加入標題文字，建議增加說明“連結至”、“移至”

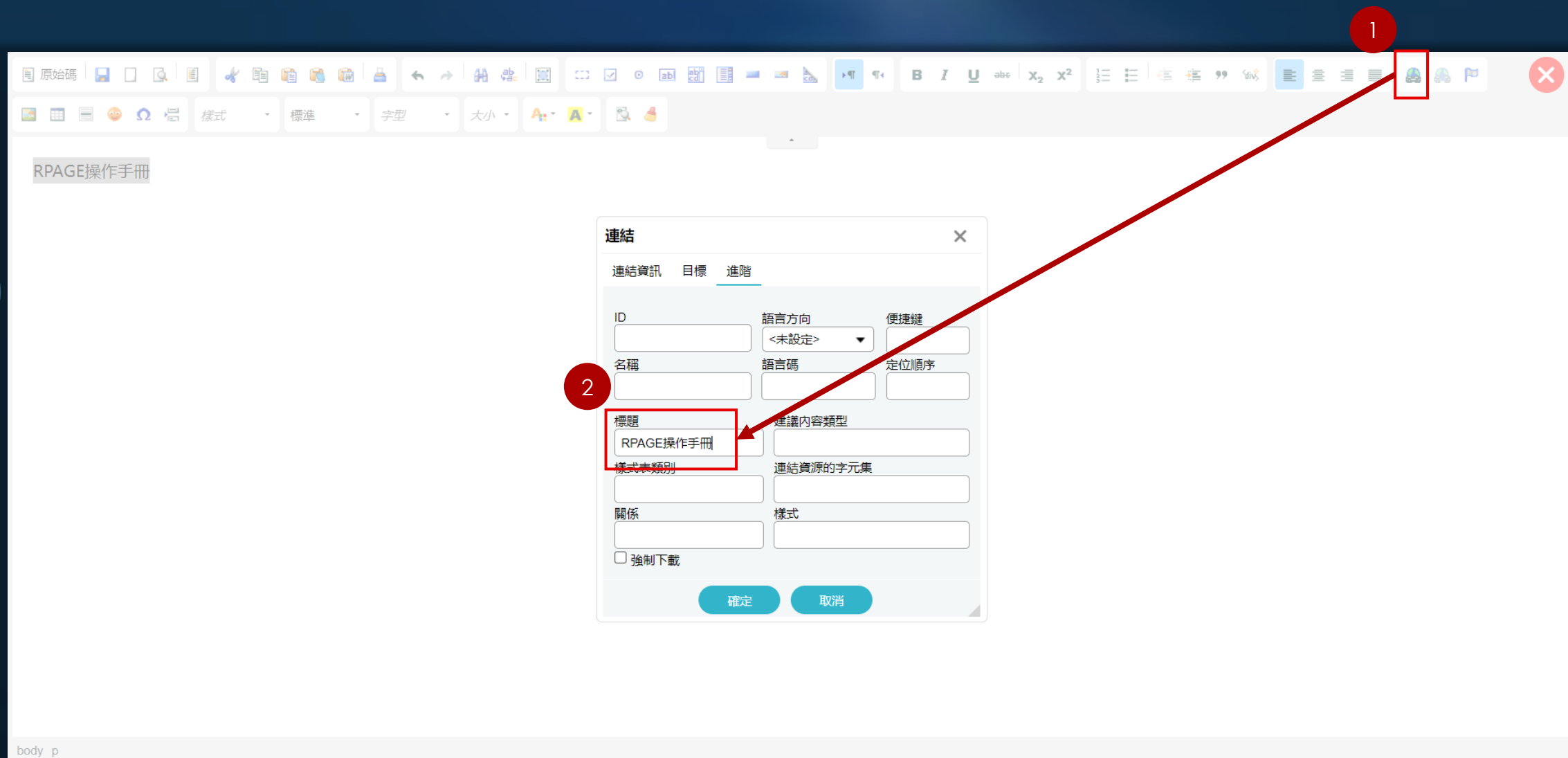

資訊管理 – 富含文字圖檔置入說明文字

資訊內文僅以圖片呈現，不可以只有圖片說明，需要將圖片內容用文字詳述描述呈現在圖片上方或下方補充說明。

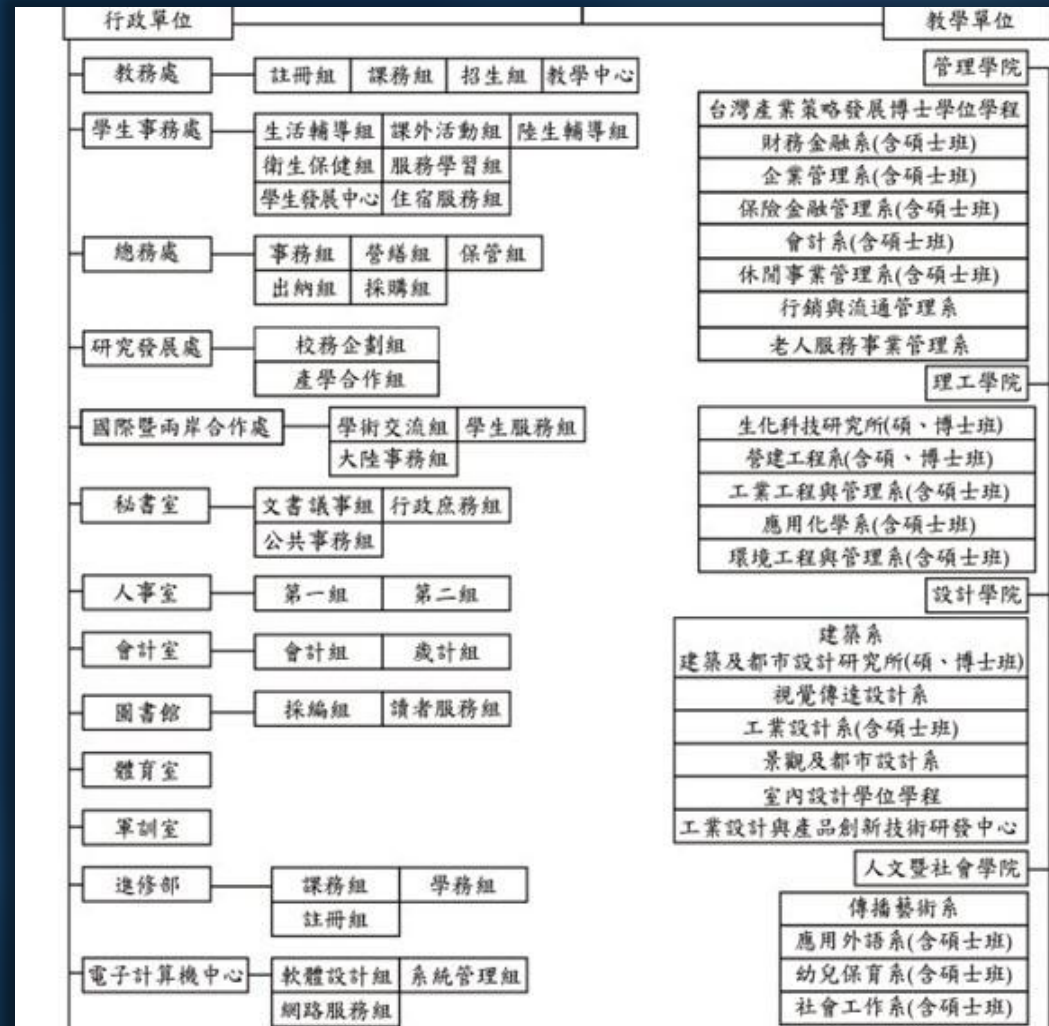

資訊管理 – 資訊連結其他檔案另開視窗

資訊名稱需打完整，連同檔案格式、是否開啟新視窗

新增資訊

基本資料

資訊圖檔

附件

頁面佈局

共享資訊

行事曆發佈

*資訊名稱：

無障礙教育訓練.pdf(另開新視窗)

連結網址：

貼上PDF網址

(http://) 選擇連結

新視窗開啟：

☒ 是 ☐ 否

資訊狀態：

☒ 有效 ☐ 無效

資訊編號：

*發佈日期：

2024-10-04

📅

*下架日期：

2099-12-31

📅

詳細說明

簡單說明

☒ 純文字 ☐ HTML

分類

公告

總網

⊕ 選擇所屬資訊分類

資料建立者：

資料建立日期：

資料群組：

狀態：正常

資料修改者：

資料修改日期：

新增並返回

新增

取消

更改尺寸單位 font size : 【px→rem】 ; 16px=1rem

更改尺寸單位 font size : 【pt→em】 ; 12pt=1em

1

```
<p><span style="font-size:16px"><span style="font-family:Calibri,sans-serif"><span style="font-size:16px"><span style="font-family:標楷體">貓咪在睡覺</span></span></span></span></p>
```

2

```
<p><span style="font-size:1rem"><span style="font-family:Calibri,sans-serif"><span style="font-size:1rem"><span style="font-family:標楷體">貓咪在睡覺</span></span></span></span></p>
```

屬於標題性質的列或行要將【td】更改成【th】

標題性質的標籤【th】、內容性質標籤【td】

編輯資訊 - 無障礙教育訓練公告

基本資料 資訊圖檔 附件 頁面佈局 共享資訊 行事曆發佈

☐ 純文字 ☒ HTML HTML編輯/預覽 選擇所屬資訊分類

說明：在此編輯的html語法可能與網站前臺顯示有差異 >>more

```
<div class="table-responsive">
<table border="1" cellpadding="1" cellspacing="1" style="width:500px;" summary="職稱、姓名、任期">
  <caption>歷任校長</caption>
  <tr>
    <td>職稱</td>
    <td>姓名</td>
    <td>任期</td>
  </tr>
  <tr>
    <td>創校校長</td>
    <td>王大明</td>
    <td>2000.7.1~2010.7.1</td>
  </tr>
</table>
```

1

<th> 標題</th>
<th> 標題</th>

資料建立者：admin 資料建立日期：2024-10-04 12:20:15 資料群組：admin 狀態：正常
資料修改者：admin 資料修改日期：2024-10-04 13:59:02 繁體 | 簡體 | English

儲存 儲存並返回 另存 取消

表格屬性

表格屬性 進階

列 寬度 500px

行 高度

頁首 無 儲存格間距 1 儲存格邊距 1

第一列 第一行 同時

標題 歷任校長

總結 職稱、姓名、任期

確定 取消

提供下載之檔案格式應為開放格式如excel對應ods、doc對應odt

新增資訊

基本資料

資訊圖檔

附件

頁面佈局

共享資訊

行事曆發佈

你尚未上傳附件

上傳附件：

選擇檔案

未選擇任何檔案

批量上傳

選擇檔案

未選擇任何檔案

上傳更多附件

請把附件檔壓縮成zip檔上傳

上傳大小限制：2048M

*請確認:上傳附件應符合個資規範。

為符 ODF 規範

1. Word (*.doc、*.docx) 請一併上傳 ODF (*.odt)

2. Excel (*.xls、*.xlsx) 請一併上傳 ODF (*.ods)

3. PowerPoint (*.ppt、*.pptx) 請一併上傳 ODF (*.odp)

資料建立者：

資料建立日期：

資料群組：

狀態：正常

資料修改者：

資料修改日期：

新增並返回

新增

取消

開啟「檢查」→ 確認文字與背景色的對比為 4.5 : 1
色彩對比度測試網址：<https://contrast-ratio.com/>

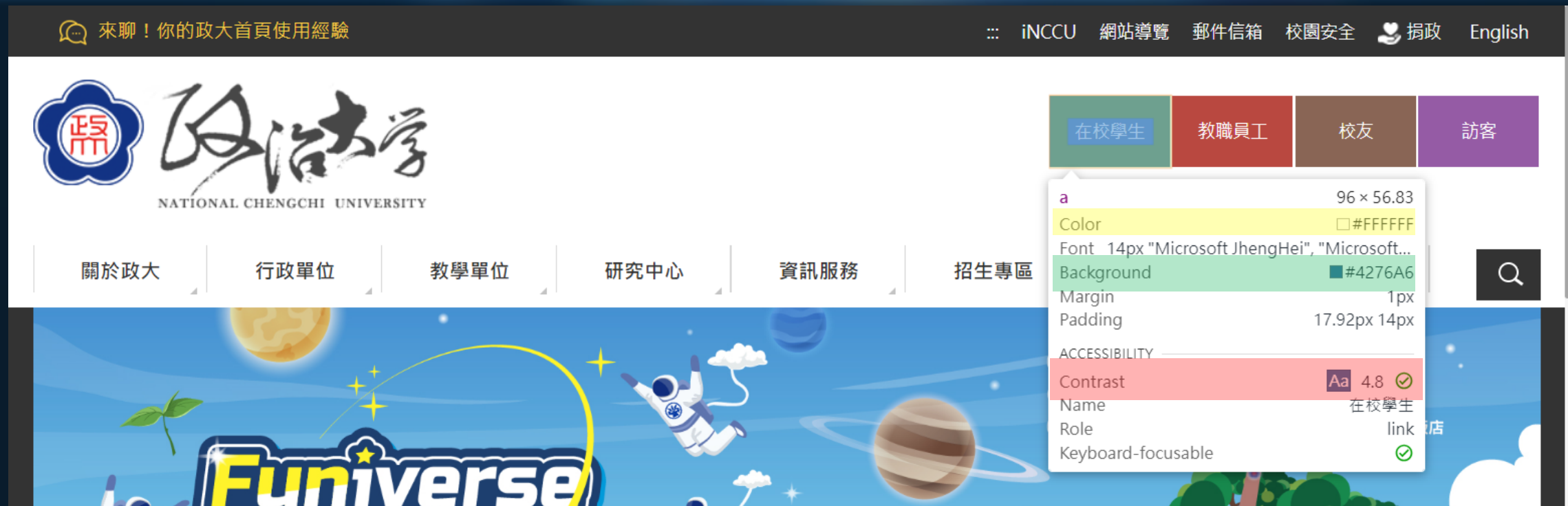

FOUR

4

模組管理

模組如何修改

4 模組管理 – 全部內容按鈕設定

模組管理 → 公告模組 → 選取修改模組 → 編輯 → 輸入全部內容

R-page 2.0 | 教育訓練

Administrator

1 2 3 4 5

模組管理

公告模組

最新產品

編輯公告模組 - 最新產品

基本資料 模組佈局 頁面佈局 置頂圖標

○ 使用預設佈局 ○ 自定義佈局

陳列樣式: ☒ 列表 ☐ 固定格式 ☐ 表格 ☐ 滑動格式

顯示內容: ☒ 標題 ☐ 圖形 ☐ 內容

日期: 不顯示

每列個數: 1

筆數限定: 4

全部內容: 更多最新產品

資料建立者: admin 資料建立日期: 2016-09-20 00:00:00 資料群組: Admin 狀態: 正常

資料修改者: admin 資料修改日期: 2016-07-10 16:04:28 繁體 | 簡體 | English

儲存 儲存並返回 另存 取消

4 模組管理 – 全部內容按鈕設定

前 臺 呈 現 位 置

活動剪影

■ All responsive

Maecenas massa odio, ultricies atlaoreetueu, vestibulum pretium nunc.Sed viverra sed urnaonparallax in commmodo.

2020-03-04

■ Love Parallax

Maecenas massa odio, ultricies atlaoreetueu, vestibulum pretium nunc.Sed viverra sed urnaonparallax in commmodo.

2020-03-04

MORE

修 改 前

■ Love Parallax

Maecenas massa odio, ultricies atlaoreetueu, vestibulum pretium nunc.Sed viverra sed urnaonparallax in commmodo.

2020-03-04

更多活動剪影

修 改 後

模組管理 – 嵌入外部語法加入TITLE

嵌入HTML相關語法，需寫入標題文字，以Youtube影片為例。

<iframe width="560" height="315" src="https://www.youtube.com/embed/z9lb1FguF-0?si=VaZCD9FVltD5fJET" **title="請修改影片名稱"** frameborder="0" allow="accelerometer; autoplay; clipboard-write; encrypted-media; gyroscope; picture-in-picture; web-share" referrerpolicy="strict-origin-when-cross-origin" allowfullscreen> </iframe>

FIVE

5

頁面管理

網站導覽、定位點放置

5 頁面管理 – 無障礙網站定位點

- 定位點的設置須設置在各框架的起始點。
- 鍵盤遊走頁面時，可導引使用者依自己需要，快速跳躍至網頁不同區塊，避免使用者迷失在網頁中。
- 定位點又名導盲磚，在頁面上顯示是以三個冒號":::"來表示。)

頁面管理 – 系統頭部定位點

頁面管理 → 頁面頭部建立 → 顯示頭部定位點

R-page 2.0 | 教育訓練

Administrator

首頁 頁面頭部建立

+ 新增 刪除 刪除多語 重新整理

關鍵字

更新頁首 - 系統頭部

網站名稱: 教育訓練 預設頭部

廣告規格: 請選擇

頭部搜尋: ☒ 隱藏 ☐ 顯示

頭部搜尋效果: ☒ 無效果 ☐ 伸縮

頭部搜尋隨導航欄變化: ☒ 否 ☐ 是

內容寬度: ☒ 滿版 ☐ 置中

網站名稱: ☐ 隱藏 ☒ 顯示

頭部定位點: ☐ 隱藏 ☒ 顯示

頭部連結: ☒ 頁首連結 ☐ 分類清單

儲存 儲存並返回 取消

繁體 | 简体 | English

頁面管理 – 自訂頭部定位點

頁面管理→頁面頭部建立→新增/編輯頁面頭部→HTML→加入語法

R-page 2.0 | 教育訓練

Administrator

1 資訊管理
附件管理
文檔管理
模組管理
會員管理
2 頁面管理

3 新增 刪除 刪除多語 重新整理

新增頁面頭部建立

頁首名稱: 請輸入頁首名稱

系統頭部 頁首內容: ☐ 純文字 ☒ HTML HTML編輯/預覽

說明: 在此編輯的html語法可能與網站前臺顯示有差異 >>more

```
<a accesskey="U" href="#start-U" id="start-U" style="text-decoration:none" title="上方內容區">:::</a>
```

您可以在適當的位置放入以下變量以引用系統內容:
%HeadMenu:引用系統頁首中的連結樣式
%CustMenu_Code%:引用頁首連結分類中的代碼。
%CgMenu:引用分類清單的代碼。
%HeadSearch:引用系統搜尋模組中的代碼
Code 為頁首連結分類里的連結分類代碼欄位。
資料建立者: 資料建立日期: 資料群組: 狀態: 正常
資料修改者: 資料修改日期:

新增並返回 新增 取消

頁面管理 – 首頁放置定位點

頁面管理→首頁畫面設定→打開模組列表→選擇定位點加入頁面

R-page 2.0 | 教育訓練 Administrator

1. 頁面管理

2. 關閉列表

3. [系統]中區定位點

新增[系統]中區定位點到:

- 中間欄
- 右邊欄

當前頁面設定: 第一列

頁面頭部設定: 系統頭部

頁首連結設定 頁面頭部建立

公告>最新產品

產品資料範例 2 範例 3 範例 4 範例 1

分類清單模組

本網站搜尋

頁面底部設定: 預設頁面底部

頁面底部建立

頁面管理 – 自訂底部定位點

頁面管理→頁面底部建立→新增/編輯頁面底部→HTML→加入語法

R-page 2.0 | 教育訓練

Administrator

資訊管理
附件管理
文檔管理
模組管理
會員管理
頁面管理

頁面樣式變更
頁面頭部建立
頁面底部建立
首頁連結設定
首頁畫面設定
預設頁面設定
自定頁面管理
形象頁設定
自定模組外觀

2 首頁 頁面底部建立

1 新增 刪除 刪除多語 重新整理

新增頁面底部建立

3 底部名稱: 頁面底部

底部內容: ☐ 純文字 ☒ HTML HTML編輯/預覽

說明: 在此編輯的html語法可能與網站前臺顯示有差異 >>more

請輸入底部內容

```
<a accesskey="B" href="#start-B" id="start-B" style="text-decoration:none" title="下方內容區" >::</a>
```

內容寬度: ☐ 滿版 ☒ 置中

資料有效否: ☒ 有效 ☐ 無效

資料建立者: 資料建立日期: 資料群組: 狀態: 正常

資料修改者: 資料修改日期:

新增並返回 新增 取消

5 頁面管理 – 無障礙網站導覽

- 全網站的頭部區塊，需新增網站導覽連結。
- 使用鍵盤按「Tab」鍵遊走時，需在前三個超連結之內。
- 須提供「定位點」說明及操作方式。
- 須提供網站整體架構的連結位置。

無 障 礙 網 站 範 例 文 字

範例文字：

本站無障礙設計 (Access Key) 本網站依照「無障礙網頁開發規範」原則設計,遵循無障礙網站設計之規範提供網頁導盲磚(::)、網站導覽 (Site Navigator)、鍵盤快速鍵 (Access Key) 等設計方式。

網站的主要內容分為四個大區塊:

- 1) 上方內容區
- 2) 右方內容區
- 3) 左方內容區
- 4) 主要內容區

下列為本網站使用鍵盤快速鍵 (Access Key,也稱為快速鍵) 操作方式說明如下:

Alt+U:上方內容區,移至網頁最上方之項目位置。

Alt+R:右方內容區,移至首頁右側活動花絮以及快速服務。

Alt+L:左方內容區,移至網頁左側之快速服務區。

Alt+C:主要內容區,移至網頁之主要內容區位置。

Alt+B:下方內容區,包括聯絡方式、交通資訊等。

如果您的瀏覽器是 Firefox，快速鍵的使用方法是 Shift+Alt+(快速鍵字母)，例如Shift+Alt+C 會跳至網頁中央區塊，以此類推。

頁面管理 – 無障礙網站導覽內頁設定(1)

模組管理→自定模組→新增自定模組並貼上定位點說明文字(純文字)

R-page 2.0 | 黑快馬大學

Administrator

1 模組管理

2 新增

3 新增自定模組

基本資料

* 模組標題: 無障礙網站導覽說明

* 模組內容: ☒ 純文字 ☐ HTML

本站無障礙設計 (Access Key) 本網站依照「無障礙網頁開發規範」原則設計, 遵循無障礙網站設計之規範提供網頁導盲磚(...), 網站導覽 (Site Navigator)、鍵盤快速鍵 (Access Key) 等設計方式。
網站的主要內容分為四個大區塊:
1) 上方導覽連結區
2) 首頁右側功能區
3) 左側導覽連結區
4) 主要內容區
下列為本網站使用鍵盤快速鍵 (Access Key, 也稱為快速鍵) 操作方式說明如下:

生效日期: 2024-10-22

失效日期: 2099-12-31

資料有效否: ☒ 有效 ☐ 無效

備註:

資料建立者: 資料建立日期: 資料群組: 狀態: 正常

資料修改者: 資料修改日期:

新增並返回 新增 取消

頁面管理 – 無障礙網站導覽內頁設定(1)

頁面管理 → 預設頁面設定 → 當前頁面設定選擇網站導覽頁面

頁面管理 – 無障礙網站導覽內頁設定(1)

頁面管理 → 預設頁面設定 → 當前頁面設定選擇網站導覽頁面

頁面管理 – 首頁增加網站導覽連結(1)

頁面管理 → 頁首連結設定 → 新增 → 選擇常用連結

R-page 2.0 | 黑快馬大學

Administrator

資訊管理

附件管理

文檔管理

模組管理

會員管理

頁面管理

頁面樣式變更

頁面頭部建立

頁面底部建立

頁首連結設定

首頁畫面設定

預設頁面設定

自定頁面管理

形象頁設定

自定模組外觀

首頁

頁首連結設定

新增

2

所有分類

新增

刪除

刪除多語

排序

重新整理

繁體

簡體

English

新增頁首連結

基本資料 連結分類

連結名稱: 網站導覽

上級分類: [分類]

相關連結:

出現情況: 請選擇

新視窗開啟:

資料有效:

顯示方式: ☐ 圖形 ☒ 名稱 ☐ 圖形與名稱

上傳: 選擇檔案 未選擇任何檔案

3 <選擇連結>

4

分類

公告

資訊

常用連結

自定頁面

表單

圖庫連結

文檔管理

回首頁

會員登入頁面

會員登出

會員註冊頁面

會員帳戶

系統留言板

網站導覽

資料建立者:

資料修改者:

資料建立日期:

資料修改日期:

資料群組:

狀態: 正常

新增並返回

新增

取消

總共11筆, 當前1-11

30筆/頁

1

頁面管理 – 無障礙網站導覽內頁設定(2)

模組管理→自定模組→新增自定模組並貼上定位點說明文字(HTML)

R-page 2.0 | 黑快馬大學

Administrator

1 模組管理

2 新增

3 新增自定模組

基本資料

*模組標題: 無障礙網站導覽說明(2)

*模組內容: ☒ HTML HTML編輯/預覽

說明: 在此編輯的html語法可能與網站前臺顯示有差異 >>more

生效日期: 2024-10-22

失效日期: 2099-12-31

資料有效否: ☒ 有效 ☐ 無效

備註:

資料建立者: 資料建立日期: 資料群組: 狀態: 正常

資料修改者: 資料修改日期:

新增並返回 新增 取消

頁面管理 – 無障礙網站導覽內頁設定(2)

模組管理→自定模組→新增自定模組並貼上定位點說明文字(HTML)

導覽 (Site Navigator)、鍵盤快速鍵 (Access Key) 等設計方式。

網站的主要內容分為四個大區塊：

- 1) 上方導覽連結區
- 2) 首頁右側功能區
- 3) 左側導覽連結區
- 4) 主要內容區

下列為本網站使用鍵盤快速鍵 (Access Key, 也稱為快速鍵) 操作方式說明如下：

Alt+U: 最上層副選單功能區, 移至網頁最上方之項目位置。

Alt+R: 首頁右側功能區, 移至首頁右側活動花絮以及快速服務。

Alt+L: 快速服務功能區, 移至網頁左側之快速服務區。

Alt+C: 主要內容顯示區, 移至網頁之主要內容區位置。

Alt+... 相關連結區, 包括聯絡方式、交通資訊等。

如果您的瀏覽器是 Firefox, 快速鍵的使用方法是 Shift+Alt+(快速鍵字母), 例如 Shift+Alt+C 會...

1. 關於XX大學

1-1. 本校介紹

2. 行政單位

2-2. 秘書室

body p span span span span span span span span span

頁面管理 – 新增自定頁面放上自定模組(2)

頁面管理 → 自定頁面管理 → 新增

R-page 2.0 | 黑快馬大學

Administrator

資訊管理
附件管理
文檔管理
模組管理
會員管理
頁面管理
頁面樣式變更
頁面頭部建立
頁面底部建立
頁首連結設定
首頁畫面設定
預設頁面設定
自定頁面管理
形象頁設定
自定模組外觀

2 首頁 自定頁面管理

1 新增 刪除 刪除多語 重新整理

3 新增自定頁面管理

基本資料 搜尋引擎優化

*頁面名稱: 網站導覽

資料建立者: 資料建立日期: 資料群組:
資料修改者: 資料修改日期:

4 新增並返回 取消

頁面管理 – 新增自定頁面放上自定模組(2)

在自定頁面上放置自定模組及定位點

R-page 2.0 | 黑快馬大學 Administrator

4 1

2

3

資訊管理
附件管理
文檔管理
模組管理
會員管理
頁面管理

頁面樣式變更
頁面頭部建立
頁面底部建立
頁首連結設定
首頁畫面設定
預設頁面設定
自定頁面管理
形象頁設定

首頁 自定頁面管理 自定頁面

儲存 頁面佈局 樣式設定 關閉列表 重新整理

重新整理

全部 常用模組 公告 連結 自定 廣告 選單 頁籤 複合 表單 問卷 投票 訂閱 排行 子網管理 資源管理 圖庫管理 系統

快速新增模組

[自定]自定模組

[自定]無障礙網站導覽說明

[自定]無障礙網站導覽說明(2)

新增[自定]無障礙網站導覽說明(2)到:
• 中間欄

網站導覽 頁面設定

模組已經有修改,請儲存.

頁面頭部設定 系統頭部

頁首連結設定 頁面頭部建立

系統>中區定位點

頁面底部設定: 測試測試底部

頁面底部建立

javascript:void(0); 組外觀

頁面管理 – 首頁增加網站導覽連結(2)

頁面管理 → 頁首連結設定 → 新增 → 選擇自定頁面

R-page 2.0 | 黑快馬大學

Administrator

1 資訊管理
附件管理
文檔管理
模組管理
會員管理
2 頁面管理

頁面樣式變更
頁面頭部建立
頁面底部建立
3 頁首連結設定
首頁畫面設定
預設頁面設定
自定頁面管理
形象頁設定
自定模組外觀

4 頁首連結設定

新增 刪除 刪除多語 排序 重新整理

新增頁首連結

基本資料 連結分類

連結名稱: 網站導覽

上級分類: [請選擇]

相關連結: (http://) <選擇連結>

出現情況: 請選擇

新視窗開啟: 分類

資料有效否: 公告

常用連結

自定頁面

表單

圖庫連結

文檔管理

顯示方式: ☐ 圖形 ☒ 名稱 ☐ 圖形與名稱

上傳: 選擇檔案 未選擇任何檔案

狀態: 正常

總共11筆, 當前1-11 30筆/頁 1

新增並返回 新增 取消

無障礙申請注意事項 – 無障礙兼容

- 此功能 是將圖片與標題文字超連結合併為一個連結。
- 使用鍵盤 (Tab 鍵) 遊走到區塊時，可以避免重複讀取到兩次相同資訊。

校長室 President Office

副校長室 vice president Office

已開啟無障礙兼容

未開啟無障礙兼容

無障礙申請注意事項 – 開啟無障礙兼容

參數設定 → 軟體功能設定 → 資訊陳列 → 無障礙兼容勾選【是】

R-page 2.0 | 黑快馬大學

Administrator

會員管理 頁面管理 子網管理 資源管理 圖庫管理 規章管理 電子報 參數設定

基本資料設定 軟體功能設定 網站管理工具 資訊屬性欄位 欄目名稱設定 提示訊息設定 系統管理

首頁 軟體功能設定

修改 重新整理

資訊陳列 搜尋 語言 會員 留言板 帳號密碼 圖庫參數 表單 浮水印 QR Code SMTP 其它

• 資訊影片: ☐ 有 ☒ 沒有

• 資訊 QRcode: ☐ 有 ☒ 沒有

• 標籤: ☐ 有 ☒ 沒有

• 是否無障礙兼容: ☒ 是 ☐ 否

資訊陳列名稱和圖片同時顯示時，是否顯示圖片連結，選擇"是"則不顯示連結

• 資訊名稱可否重複: ☐ 重複 ☒ 不重複

• 資訊是否必須指定公告分類: ☐ 是 ☒ 否

• 分類清單模組於手機螢幕是否縮為按鈕: ☒ 否 ☐ 是

• 分類清單及頁首連結的上級選單可指定網址跳轉: ☐ 否 ☒ 是

• 分類清單模組下級展開方式: ☒ 滑鼠移入 ☐ 點擊展開

• 資訊大圖開啟方式: ☐ 關閉 ☒ 原畫面開啟 ☐ 另開新視窗

無障礙申請注意事項－開啟跳轉主要區域

- 使用Tab鍵遊走時在頁面左上角會出現此方塊。
- 按下Enter鍵後焦點會快速跳到主要內容區定位點。
- Tab鍵焦點遊走順序為由上至下、由左至右。

無障礙申請注意事項－開啟跳轉主要區域

參數設定→軟體功能設定→其他→跳轉主要區域勾選【是】

R-page 2.0 | 黑快馬大學 Administrator

會員管理 頁面管理 子網管理 資源管理 圖庫管理 規章管理 電子報 參數設定

基本資料設定 軟體功能設定 網站管理工具 資訊屬性欄位 欄目名稱設定 提示訊息設定 系統與安全

首頁 軟體功能設定 修改 重新整理

資訊陳列 搜尋 語言 會員 留言板 帳號密碼 圖庫參數 表單 浮水印 QR Code SMTP 其它

•後臺維護每頁筆數: 30筆/頁

•後臺登入畫面驗證碼: ☒ 開啟 ☐ 關閉

後臺帳號登入提醒: ☐ Email提醒

•字體大小調整: ☐ 開啟 ☒ 關閉

•日期顯示格式: yyyy-MM-dd 範例: 2002-01-31

導航欄設定: ☒ 點選右上角圖標彈開 ☐ 放在頁面頭部 ☐ 點選頁面底部圖標彈開 ☐ 放在頁面底部

分頁模式: ☐ 拖至底部自動載入 ☐ 點擊查看更多 ☒ 分頁欄

•是否開啟跳轉主要區域: ☒ 開啟 ☐ 關閉

頁面整體寬度: 預設螢幕尺寸: 970 px(像素) 大螢幕尺寸: 1170 px(像素) 行動設備尺寸: 750 px(像素)

限制資訊小圖大圖、廣告模組的圖片容量: ☐ 是 ☒ 否

限制資訊附件、文檔管理上傳容量: ☐ 是 ☒ 否

無障礙申請注意事項 – 標章申請前置作業

- 移 除 網 站 管 理 後 台 連 結 。
- 確 認 正 式 上 線 使 用 網 址 。
- 檢 查 S S L 安 全 性 憑 證 。
- 使 用 f r e e g o 檢 測 軟 體 進 行 自 我 檢 測
(軟 體 來 源 : 數 位 發 展 部 - 無 障 礙 網 路 空 間 服 務 網)

無障礙申請注意事項 – 移除網站管理連結/platform

頁面管理 → 頁首連結設定

R-page 2.0 | 黑快馬大學

Administrator

1 附件管理
文檔管理
模組管理
會員管理
2 頁面管理
頁面樣式變更
頁面頭部建立
頁面底部建立
3 頁首連結設定
首頁畫面設定
預設頁面設定
自定頁面管理
形象頁設定
自定模組外觀

首頁 頁首連結設定

新增

繁體 | 簡體 | English

所有 3

新增 刪除 刪除多語 排序 重新整理

繁體 | 簡體 | English

所有頭部連結
測試連結

連結名稱	新視窗開啟	相關連結	操作
<input checked="" type="checkbox"/> 網站管理	否	https://rtb01.heimavista.com/platform	
<input type="checkbox"/> 網站導覽	否		
<input type="checkbox"/> 會員註冊	否		
<input type="checkbox"/> 單位	否		
<input type="checkbox"/> 會員登入	否		
<input type="checkbox"/> 會員登出	否		
<input type="checkbox"/> 會員帳戶	否		
<input type="checkbox"/> 規章辦法	否		
<input type="checkbox"/> 回首頁	否		

總共12筆，當前1-12 30筆/頁 1

- 請在申請標章前先確認網站正式上線使用網址。
- R p a g e 2 . 0 後台設定網站域名、預設網址。
- 主機設定 D N S 指向。
- 已獲取標章之網站網址若要異動網址，標章需要重新申請。

無障礙申請注意事項 – 變更網址

參數設定 → 基本資料設定 → 網站域名

R-page 2.0 | 黑快馬大學

Administrator

繁體 | 简体 | English

1 參數設定

5 基本資料設定

2 修改

3 新增

4 新增

網站域名

基本資料 參考資料 網站域名 搜尋引擎優化 發佈母網 Cookie Policy

網站域名設定: 您可以通過以下域名訪問網站:

rtb01.heimavista.com 系統域名,不能更改.

預設網址: rtb01.heimavista.com

無障礙申請注意事項 – 網站安全憑證 (SSL憑證)

- 已獲取標章之網站網址要從「http」導入為「https」安全連線網站。
- 無障礙認證標章之取得日起算3個月內免額外申請。
- 建議在申請無障礙標章前，先安裝安全憑證，以節省相關異動作業時效及成本。

無障礙申請注意事項 – 機器檢測 (freego)

選擇檢測等級 → 輸入網址 → 排除資料夾

無障礙申請注意事項 – 機器檢測 (freego)

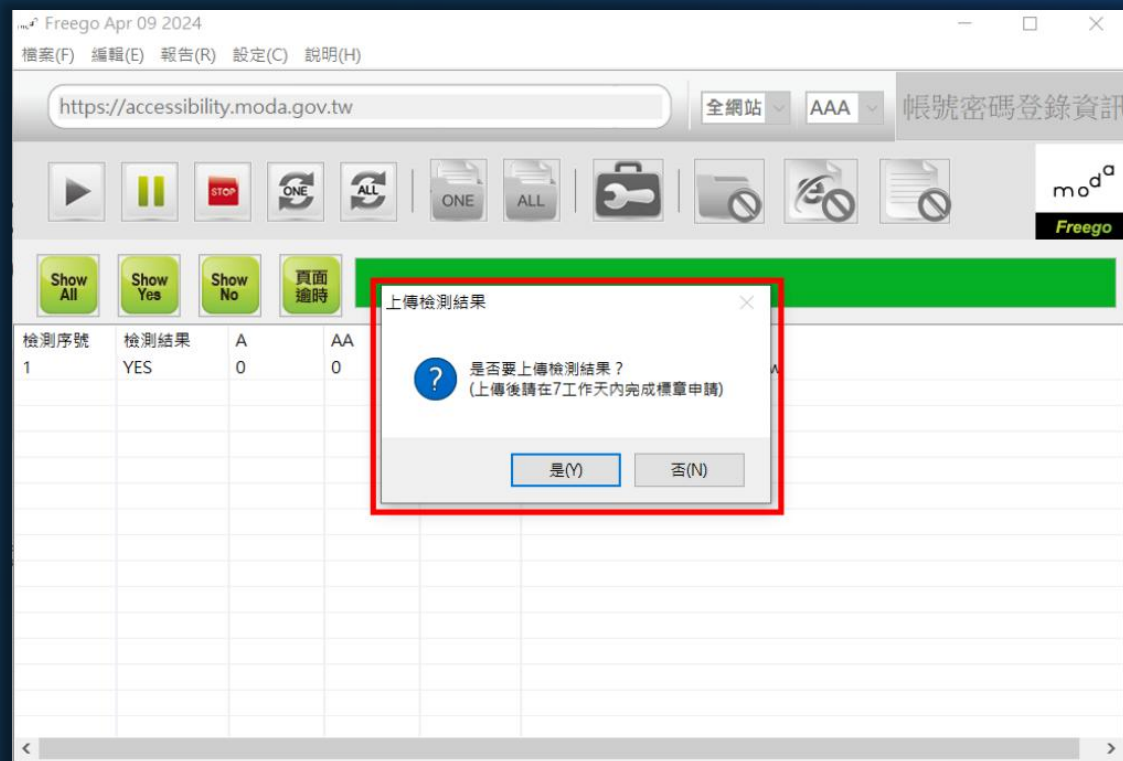

成功可上傳

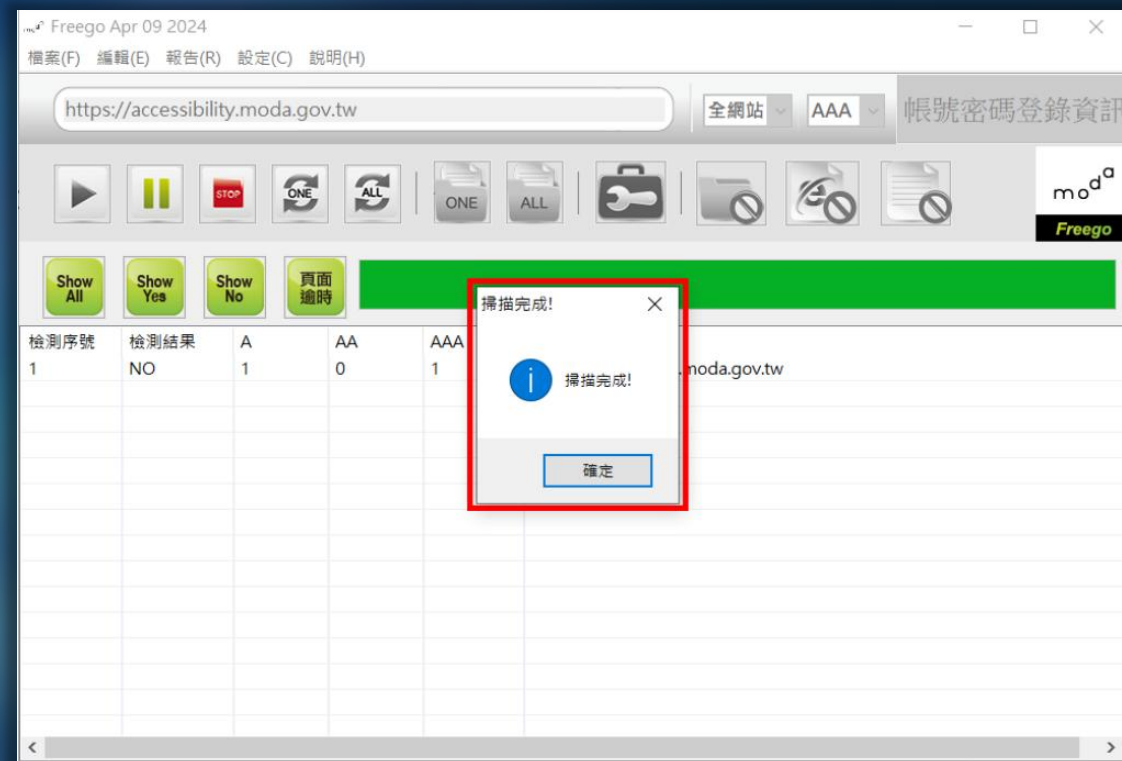

失敗需修改

無障礙申請注意事項 – 機器檢測 (freego)

上傳後，7 天內提出人工檢測申請

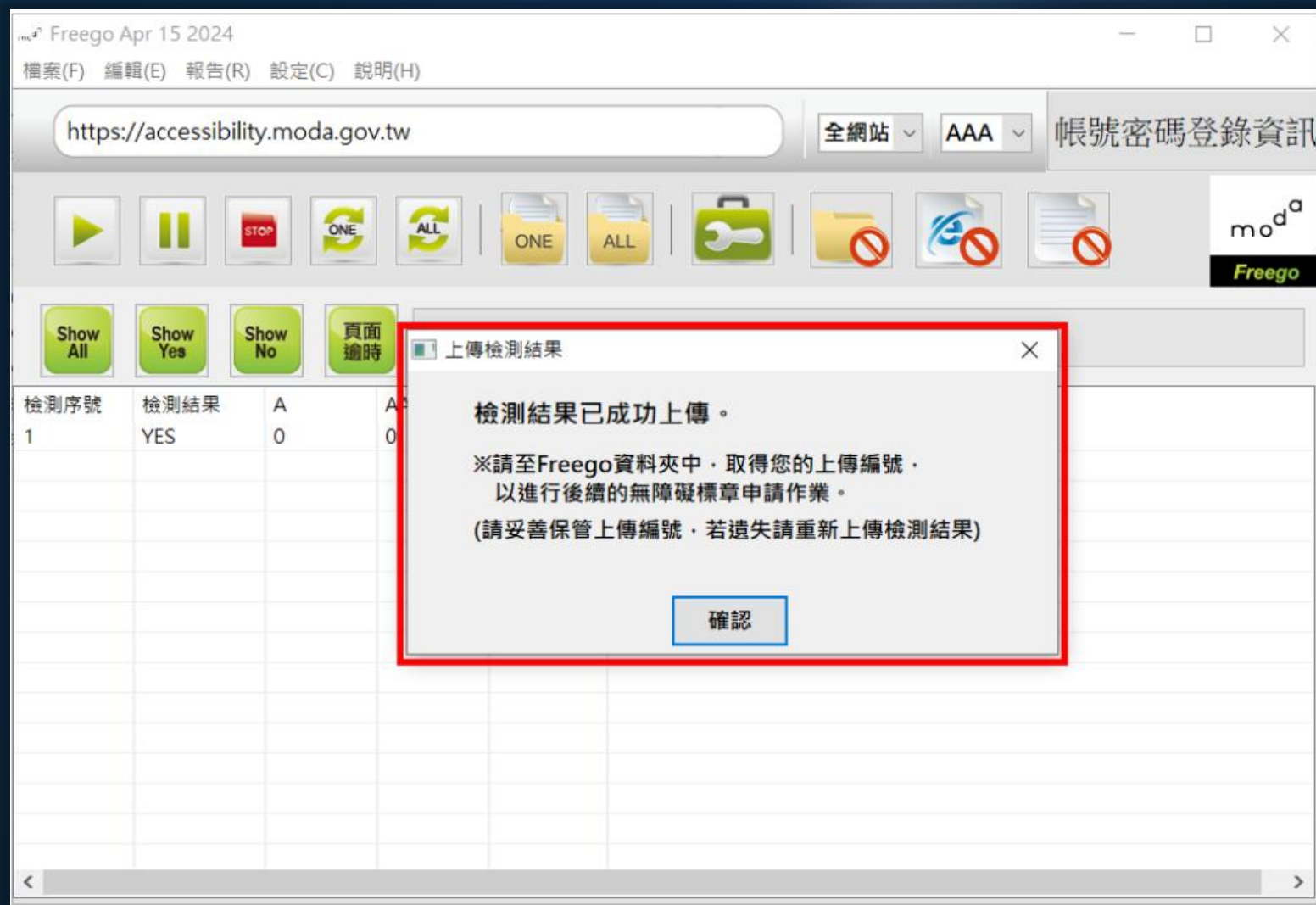

無障礙申請注意事項－人工檢測金鑰

至 Freego 資料夾 → 以記事本打開上傳編號

名稱	修改日期	類型	大小
img	2021/6/23 下午 12:31	檔案資料夾	
accessibility_auto_save.cat	2024/4/12 上午 11:29	安全性目錄	4 KB

標章機關名稱	國軍退除役官兵輔導委員會
(必填)網站名稱	職業訓練網
(必填)網址	https://eis.vac.gov.tw/Intro/Index
(必選)標章等級	<input checked="" type="radio"/> A <input type="radio"/> AA <input type="radio"/> AAA
(必填)Freego檢測報告上傳編號	請輸入檢測報告上傳編號
備註	備註

檢測網頁: https://accessibility.moda.gov.tw

上傳編號 0b9 [REDACTED] b227

數位發展部-無障礙網路空間服務網

TEL 1 : 02-25502818

TEL 2 : 02-25533988#380

TEL 3 : 02-25533988#351

TEL 4 : 02-25533988#812

Email : accessibility@cisanet.org.tw

A dark blue semi-circle is positioned in the center of the slide, partially obscured by the 'THANK YOU' text box.

THANK YOU

Q&A